報道関係者各位

2026年9月28日
「第78回 正倉院展」広報務局

The 78th Annual Exhibition of Shōsō-in Treasures

「第78回 正倉院展」

展覧会オリジナルグッズ、音声ガイド情報のお知らせ

2026年10月24日（土）～11月9日（月）
奈良国立博物館　東西新館（奈良市登大路町50番地 奈良公園内）

奈良国立博物館（所在地：奈良市/館長：井上 洋一）は、「第78回 正倉院展」を、2026年10月24日（土）～11月9日（月）の会期で開催いたします。

つきましては、本展の**新情報として、展覧会オリジナルグッズ、音声ガイド情報が決定**いたしましたのでお知らせいたします。概要は以下の通りです。

展覧会オリジナルグッズ

今年も、正倉院展会期中、奈良国立博物館会場内外に特設ショップがオープン。伝統工芸やブランドとのコラボ商品、奈良博の研究員が共同開発した商品など、数多くの展覧会オリジナルグッズを販売します。

会場内1階「正倉院展グッズ売場」での販売グッズ

・マルチチャーム　各530円（税込）



・リフレクター　各700円（税込）



・オーロラクリアボトル 570ml
2,090円（税込）



・山中塗りステンレスボトル（黒・白）140ml
各3,850円（税込）



※画像はイメージです

・注染手拭い　1,870円（税込）



・注染手拭い　1,650円（税込）

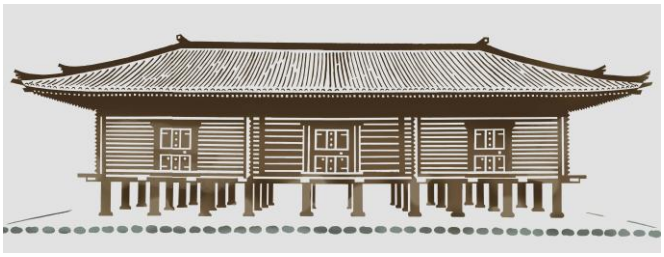

・刺繍ご朱印帳（縦18×横12㎝）
3,500円（税込）



表紙　　裏表紙

・缶飴（黒・赤・青）　価格未定



「奈良博内匠寮（ならはくたくみりょう）」のオリジナル商品

聖武天皇の時代、宮中の美術工芸を司った内匠寮。その美意識と技術力に思いを馳せ、奈良博独自のグッズ開発を行いました。

・【数量限定】令和の比礼シリーズ（ストール）
19,800円（税込）

古代、高貴な女性は比礼（ひれ）と呼ばれる織物を肩から掛けていました。災いを退ける力があるとされた比礼を、吉野の檜・杉の樹木布で製作。天然染料と正倉院文様を取り入れ、職人の手仕事で仕上げた一点ものです。



・【数量限定】アロマミスト「香衣　KOE」

「香衣」は天平の文化や祈りに思いを馳せ、今の暮らしに寄り添う香りを紡いだシリーズです。天下の名香「蘭奢待（らんじゃたい）」を意識し、厳選された香木・沈香から抽出した特別な香り「蓮華蔵（れんげそう）」（16,500円〈予定〉）のほか、「聖徳」「聖武」「光明」（各3,080円〈予定〉）など、暮らしを豊かにととのえる、自然由来の高貴な香りをお楽しみください。



※画像はイメージです。
　実際の商品とは異なる場合があります。
※数量に限りがございます。

正倉院展 館外特設ショップ「天平」での販売グッズ

※画像はイメージです。　実際の商品とは異なる場合があります。
※商品の仕様や価格は変わる場合があります。
※数量に限りがあります。

一澤信三郎帆布 KYOTO ICHIZAWA SHINZABURO HANPU

一澤信三郎帆布

【数量限定】一澤信三郎帆布×正倉院展
紺牙撥鏤碁子トートバッグ　15,950円（税込）

正倉院宝物「紺牙撥鏤碁子」の花喰鳥をモチーフに、京都の一澤信三郎帆布による定番モデルで制作した特別なトートバッグです。紺色の碁石をイメージした深みのある帆布に、持ち手にはグレーを合わせました。内ポケット付きで使い勝手もよく、A4サイズが横向きに入り、美術館めぐりやお出かけなどさまざまなシーンで活躍します。



サイズ：横（口元39cm、底31㎝）× 縦29cm × マチ8cm

注染手ぬぐい にじゆら

注染手ぬぐい にじゆら

【数量限定】第78回正倉院展オリジナル注染手ぬぐい　2,310円（税込）

伝統技法「注染手ぬぐい」を受け継ぐブランド、「注染手ぬぐい にじゆら」と正倉院展がコラボ！今年の宝物をあしらった特別なデザインのオリジナル手ぬぐいです。注染手ぬぐいは、職人がすべて手作業で染めるため、優しいぼかしやにじみが魅力です。

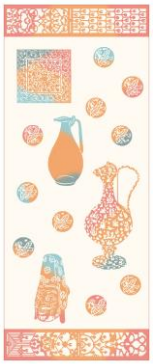

ミュージアム部

フェリシモ「ミュージアム部」

仲睦まじく耳もとに舞うオシドリイヤアクセサリー
（ピアス・イヤリング）　各4,290円（税込）

繊細な細工で「紫檀木画槽琵琶　第２号」にほどこされ、昔も今も「深い絆」の象徴であるオシドリのモチーフをイヤアクセサリーに仕立てました。耳もとでゆれるオシドリと草花は、天平の琵琶が奏でた優雅な音色を思わせます。日々の装いを華やかにするだけでなく、絆を深めたい人への贈り物としてもお使いください。





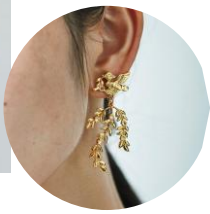

（参考）紫檀木画槽琵琶（第２号）
※第78回正倉院展での出陳はありません。

古代ペルシアの輝きをまとう白瑠璃碗イヤカフリング
3,740円（税込）

ササン朝ペルシアから伝わったとされる「白瑠璃碗」の特徴的なカット模様を現代的なアクリルリングに落とし込みました。亀甲状のテクスチャーが光を複雑に透過し、手もとを優雅に彩ります。肌なじみのいいベージュがかった色合いで、どんな装いにも上品にマッチし、イヤカフとしてもお楽しみいただけます。







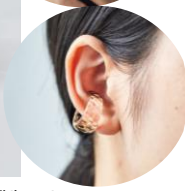

（参考）白瑠璃碗
※第78回正倉院展での出陳はありません。

※本商品はアクリル製です。

天平のモノグラム紫檀木画槽琵琶
ロングストール　7,920円（税込）
「紫檀木画槽琵琶 第3号」に刻まれた精緻な象嵌細工の美しいパターン模様を、深い色合いと繊細な表現が特徴の播州織ストールに仕上げました。ふわりとまとえば、東西文化が融合するシルクロードの終着点、天平の美がよみがえるかのようです。首に巻いたり、肩に掛けたり、大判ならではの使い方が楽しめます。





（参考）紫檀木画槽琵琶（第3号）
※第78回正倉院展での出陳はありません。

エコノレッグ

正倉院展オリジナル靴下　2,200円（税込）
「平螺鈿背円鏡」をモチーフにした、踏ん張れて歩きやすい足袋型の靴下です。土踏まずクッションで、衝撃と疲れを軽減し、かかとテーピングで足にフィットします。すべり止め加工により、快適な履き心地で長時間履いても疲れません。




---

takenaka kinsai

正倉院展 【takenaka kinsai】 金彩リフレクター（茶、紺、バラ）　各2,090円（税込）
京友禅など着物に金や銀といった箔・金属粉を生地にあしらう技術「金彩」を用いて、「紫檀木画槽琵琶　第３号」にほどこされた文様をあしらった「リフレクター（交通反射板）」です。日中はバックに付けるチャームとして、夜は車のライトに反射する交通反射板としてお使いいただけます。




（参考）紫檀木画槽琵琶（第3号）
※第78回正倉院展での出陳はありません。

アミタ エムシーエフ

【数量限定】正倉院展　京七宝ピンバッジ
5,940円（税込）
京都の伝統工芸「京七宝(しっぽう)」の装飾技術を用いた、美しいピンバッジです。釉薬（ゆうやく）というガラスの粉を地金に盛り、窯で焼成し、表面を研くことで、ピンバッジにほどこされた花喰鳥が、塗装や印刷では表現できないガラス質独特の輝きを放ちます。




中川政七商店

かや織ふきん　770円（税込）

享保元年(1716年)から続く奈良の老舗「中川政七商店」とのコラボグッズ。正倉院宝物「紅牙撥鏤碁子・紺牙撥鏤碁子」をモチーフに、手捺染で仕上げた、かや織ふきんです。



GreenFlash

GreenFlash

A4ポケットクリアファイル　各825円（税込）
プリントタオルハンカチ　1,540円（税込）
コットン巾着　1,210円（税込）
（その他、多数展開あり）

ときめきあふれるステーショナリーをご提案するGreenFlashとのコラボグッズ。さまざまな正倉院宝物をモチーフに、ときめきあふれるグッズが勢揃いしています。



NARA
KOBAKO
ならこばこ

ならこばこ

正倉院展　花喰鳥あめ（10粒入り）　864円（税込）

正倉院宝物「紅牙撥鏤碁子」に描かれた花喰鳥をモチーフにした、正倉院展限定の特別な飴です。花をくわえた愛らしい花喰鳥の姿を、奈良の飴づくりブランド「ならこばこ」が彩り豊かな「組み飴」で表現しました。いちごとまろやかなミルクが溶け合うやさしい味わいです。





創業元和三年(1617年)
京御菓子司
亀屋清永

亀屋清永

清浄歓喜団　1,620円（税込）
饅頭　1,620円（税込）

遠く中国（唐）から、和菓子の源流ともいえる唐菓子が伝わったのは、奈良時代、まさに聖武天皇が生きた時代であったとも言われます。遣唐使が伝えたこうした菓子は、宮中の儀礼や神へのお供え物として用いられ、限られた人だけが口にできる特別なものでした。
8種の唐菓子（からくだもの）のひとつ「団喜」とされる清浄歓喜団と、14種の果餅（かへい）のひとつとされる饅頭（ぶと）。京都の老舗亀屋清永に伝わるいにしえの味を、正倉院展でお買い求めいただけます。







大和ルージュ焼き菓子
ルージュのおやつ、スノーボール、ディアマンクッキー
各680円（税込）
3種アソート　1,620円（税込）
奈良で生まれた赤いトウモロコシ・大和ルージュを使ったクッキーを正倉院展オリジナルパッケージで販売します。



碁子チョコレート缶　1296円（税込）
正倉院宝物「紅牙撥鏤碁子・紺牙撥鏤碁子」をモチーフに碁石のようなチョコレートが入ったスライド缶です。



音声ガイド情報

声優の悠木碧さんが、日本語版音声ガイドナビゲーターに就任！



ナビゲーター：悠木碧（ゆうき・あおい）

声優。青二プロダクション所属。
2011年、『魔法少女まどか☆マギカ』（鹿目まどか）での好演が大きな話題を呼び、第6回声優アワードにて主演女優賞を受賞。
その後も『薬屋のひとりごと』（猫猫）、『ポケットモンスター ベストウイッシュ』（アイリス）、『僕のヒーローアカデミア』（蛙吹梅雨 ほか）、『平家物語』（びわ）など話題作に多数出演。

音声ガイドは、通常版・ビギナーズ版の2種類ございます。それぞれ【会場レンタル】／【アプリ配信】でご提供します。

①【通常版】（日本語/English/中文/한국어）
正倉院宝物の見どころ、技法、時代背景など、より詳しい解説がお聞きいただけます。
日本語版ナビゲーター：悠木碧（声優）
特別解説：奈良国立博物館　主任研究員　三本周作
収録時間：約30分

②【ビギナーズ版】（日本語のみ）
初心者の方におススメ！
正倉院展でお馴染み、東大寺博士と正子さん、倉太くんの楽しい掛け合いでご案内します。
声の出演：宇垣秀成（東大寺博士）、香坂侑（正子さん、倉太くん）


倉太くん　東大寺博士　正子さん

▼会場レンタル版
展覧会会場入口にて、専用ガイド機を気軽にレンタルできます。
貸出料金；お一人様1台　700円（税込）

▼アプリ配信版（iOS/Android）「聴く美術」
配信期間中なら、いつでもどこでもお楽しみいただけます。
事前にダウンロードしていただくのがおすすめです。
※配信は【通常版】（日本語）及び
　【ビギナーズ版】（日本語）のみ。
販売価格：800円（税込）
配信期間：2026年10月24日～12月13日予定

【音声ガイドサービスに関するお問い合わせ】
（株）アコースティガイド・ジャパン
support@acoustiguide.co.jp
TEL：03-5771-4083（月～金、10：00～18：00）
https://www.acoustiguide.co.jp/

開催概要

展覧会名：第78回 正倉院展

会　　期：2026年10月24日（土）～11月9日（月）　※会期中無休

会　　場：奈良国立博物館 東西新館

所在地 〒630-8213 奈良県奈良市登大路町50番地

開館時間：午前8時～午後6時

※金・土・日曜日、祝日は午後8時まで
※入館は閉館の60分前まで

観覧料金：一般2,000円、高大生1,500円、小中生500円、キャンパスメンバーズ学生400円
レイト割 一般1,500円、レイト割 高大生1,000円、レイト割 小中生無料
※日時指定枠に空きがある場合には、奈良国立博物館敷地内の特設窓口にて
当日の「日時指定券」を販売します（発券料200円/枚が必要）
希望する時間帯の日時指定券が完売の可能性もあるため、事前購入を推奨いたします。

出陳件数：出陳宝物　60件（北倉13件、中倉22件、南倉22件、聖語蔵3件）

うち11件は初出陳　※宝物一覧は別紙

主　　催：奈良国立博物館

特別協力：読売新聞社

協　　賛：岩谷産業、印傳屋上原勇七、ＮＴＴ西日本、関西電気保安協会、近畿日本鉄道、ＪＲ東海、
ＪＲ西日本、ダイキン工業、ダイセル、大和ハウス工業、中西金属工業、丸一鋼管、
大和農園、ロート製薬

特別支援：DMG森精機

協　　力：NHK奈良放送局、奈良交通、奈良テレビ放送、仏教美術協会、読売テレビ

奈良国立博物館問い合わせ：050-5542-8600（ハローダイヤル）

奈良国立博物館ウェブサイト：https://www.narahaku.go.jp/

正倉院展ホームページ：https://shosoin-ten.jp/

交通案内：近鉄奈良駅下車　徒歩約15分。

またはJR奈良・近鉄奈良駅から市内循環バス外回り「氷室神社・国立博物館」下車すぐ。

《報道関係者お問い合わせ先》

「第78回 正倉院展」広報事務局（TMオフィス内） 担当：馬場・永井・西坂

MOBILE：090-6065-0063（馬場） 090-5667-3041（永井）

TEL：050-1807-2919　FAX：050-1722-9032　EMAIL：shosoin-ten@tm-office.co.jp